

PLANO DE BASES
ESCALA 1:50

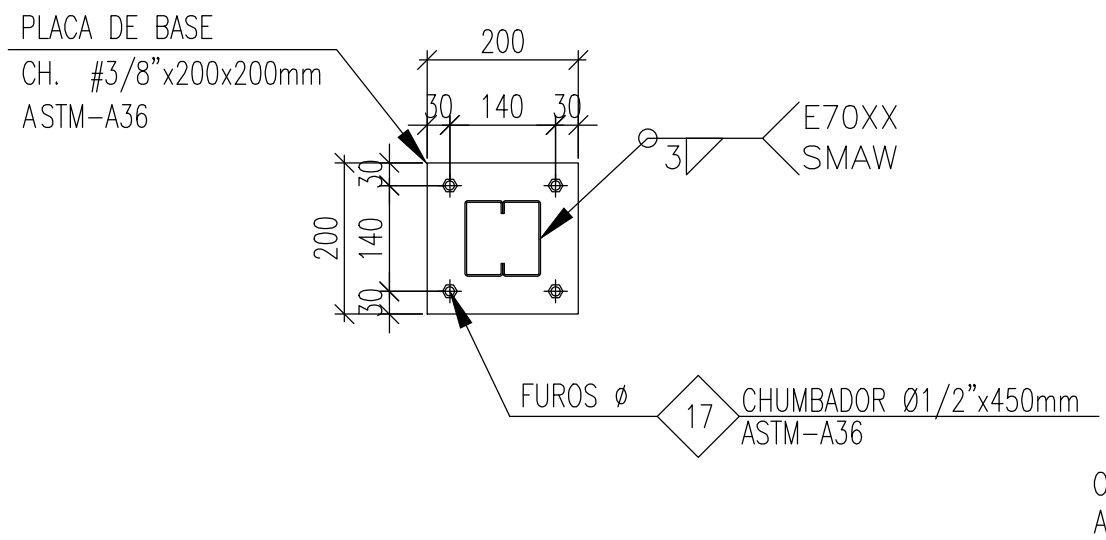

DETALHES DA PLACA DE BASE
ESCALA 1:10

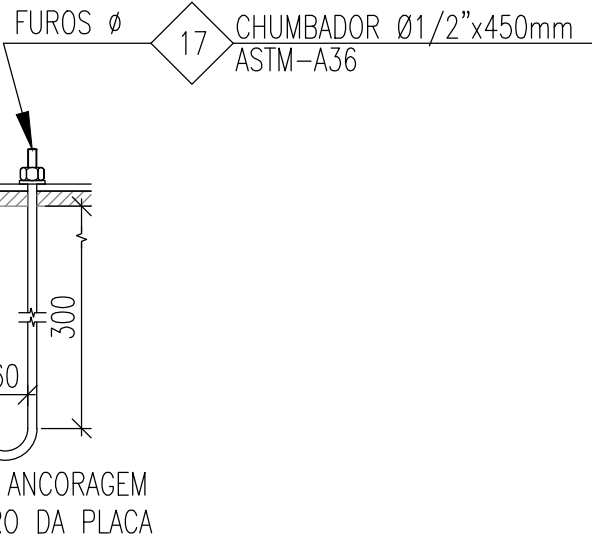

DETALHE CHUMBADOR
ESCALA 1:10

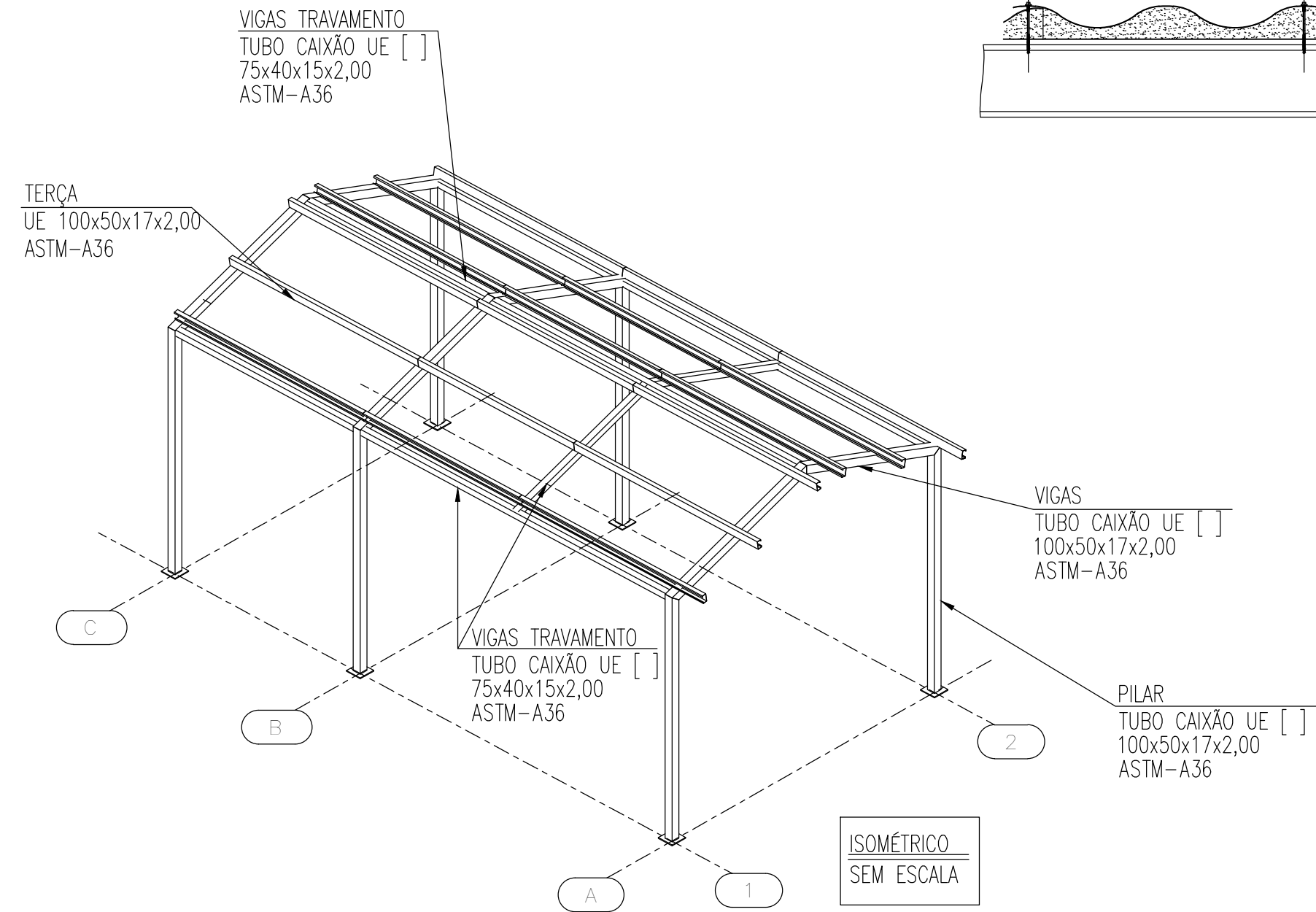
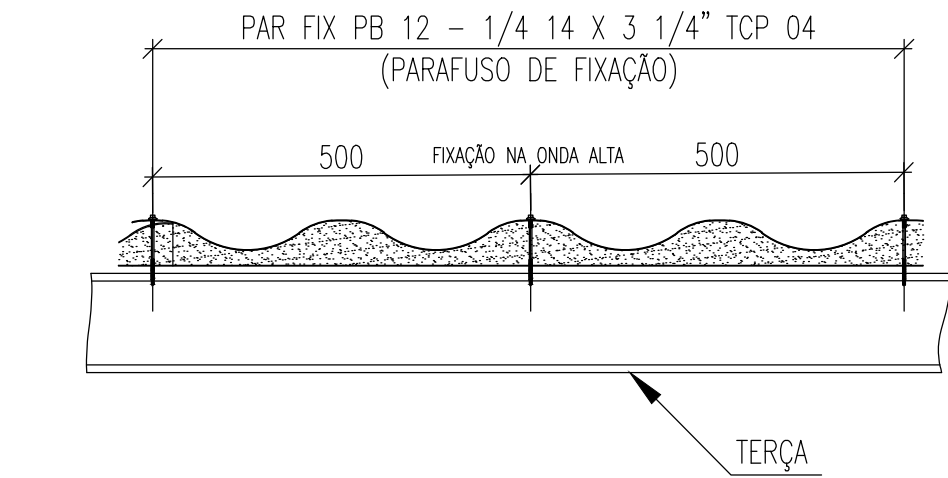

ISOMÉTRICO
SEM ESCALA

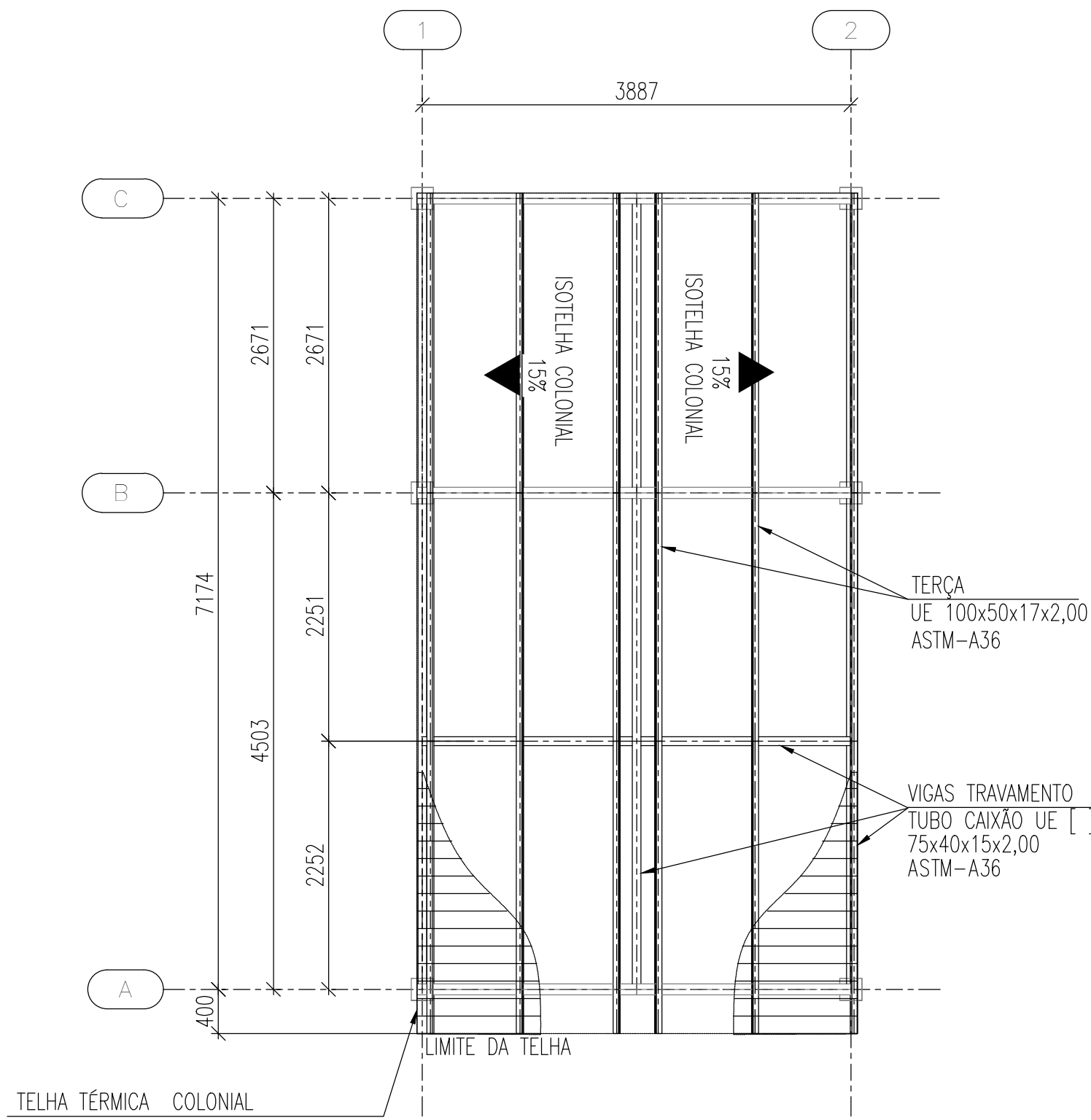

PLANO DE COBERTURA - TERÇA E VIGA TRAVAMENTO
ESCALA 1:50

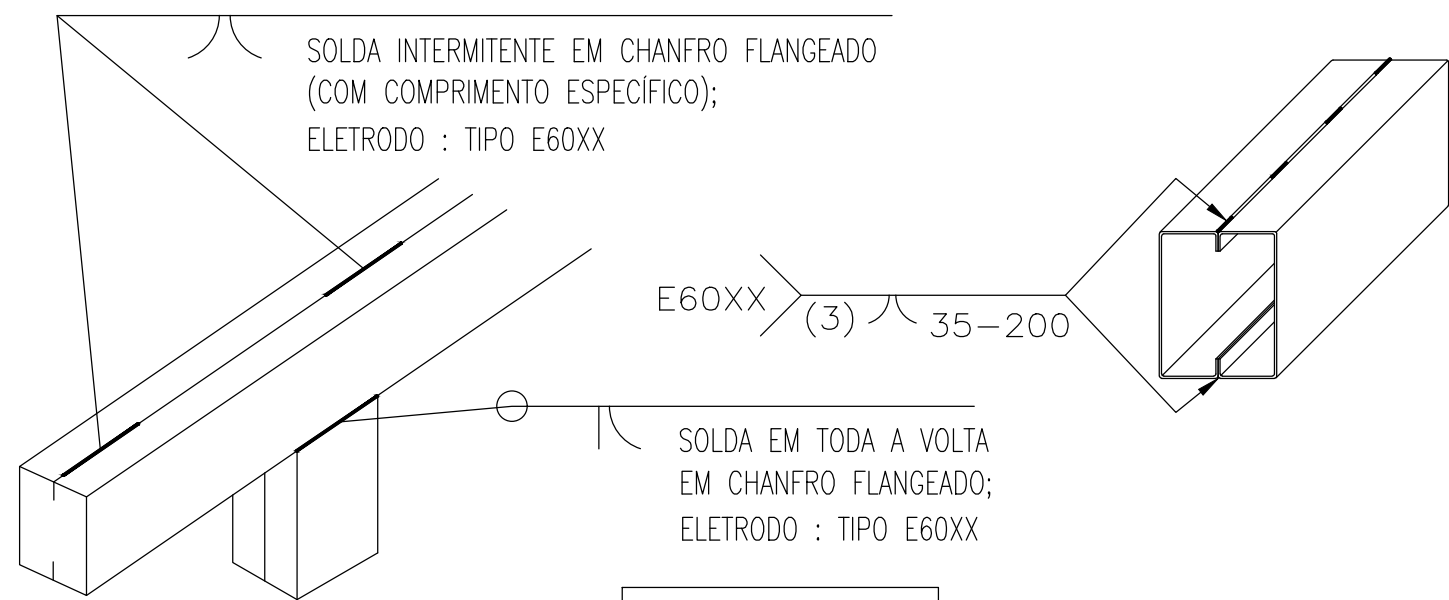

DET. TÍPICO - SOLDA
SEM ESCALA

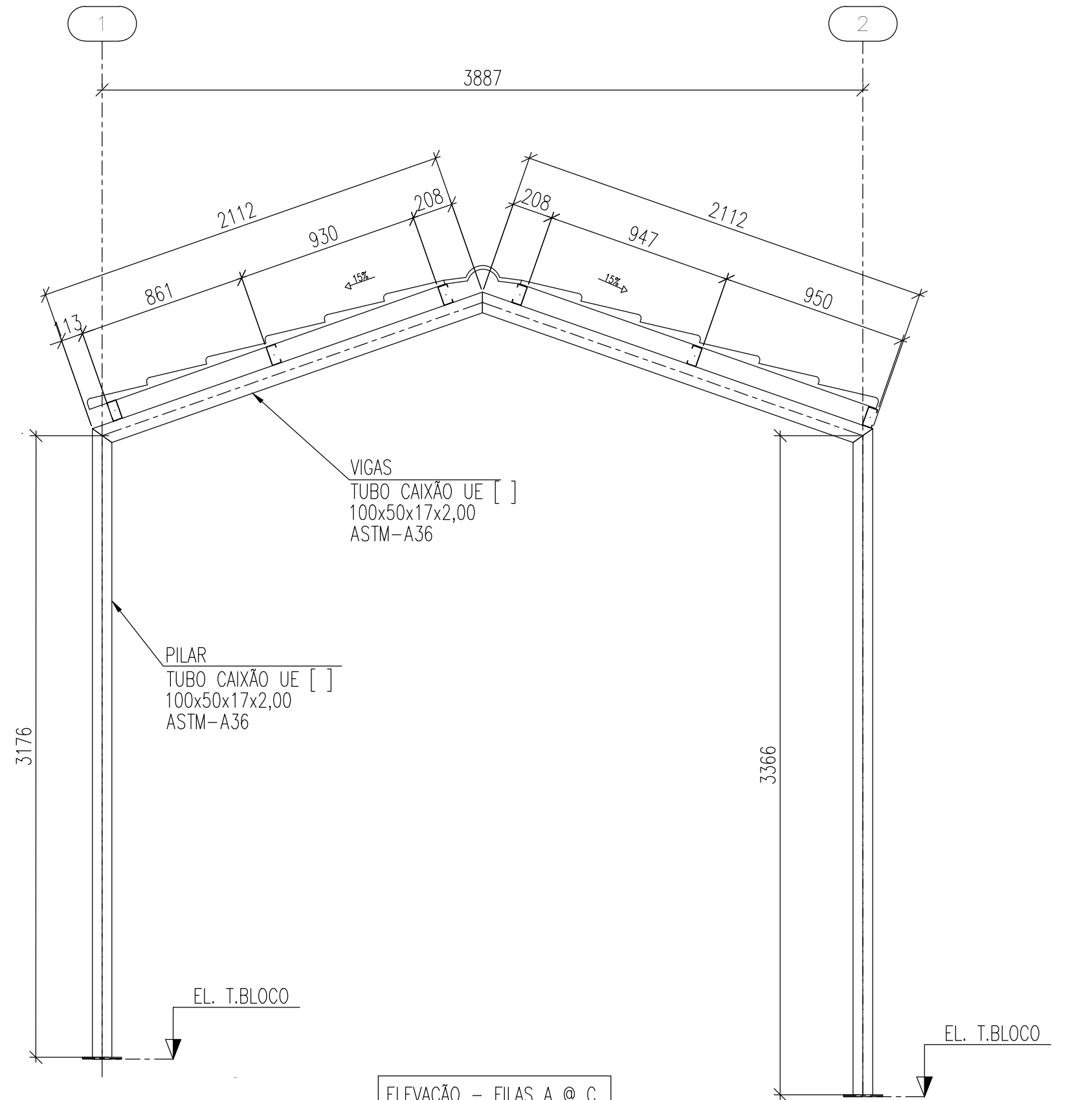

ELEVAÇÃO - FILAS A e C
ESCALA 1:25

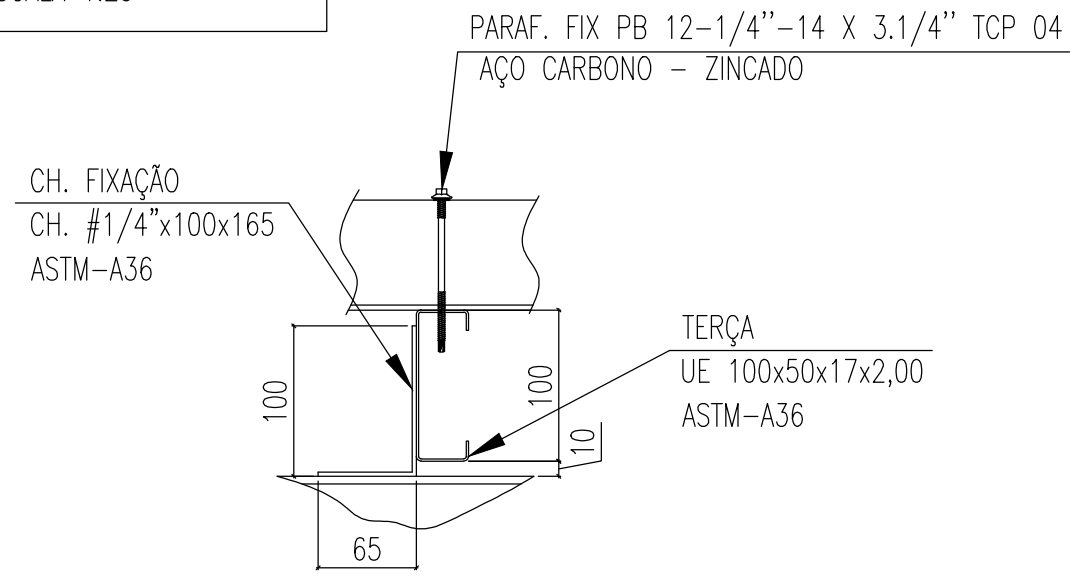

DETALHE TÍPICO - FIXAÇÃO DA TERÇA
ESCALA 1:5

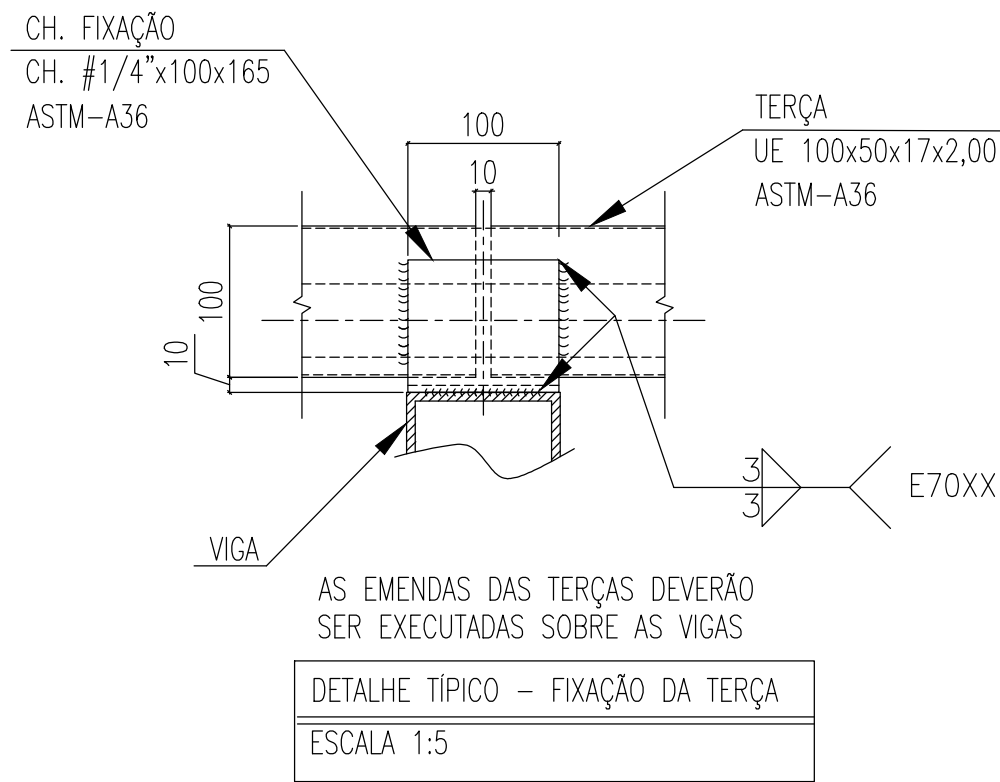

DETALHE TÍPICO - FIXAÇÃO DA TERÇA
ESCALA 1:5

LISTA DE MATERIAL - COBERTURA 01						
ITEM	DENOMINAÇÃO	PERFIL	MATERIAL	QUANTIDADE (m)	SUPERFÍCIE (m²)	PESO (Kg)
1	PILAR/VIGA	TUBO CAIXÃO UE[] 100X50X17X2,00	ASTM-A36 / SAE1020	31,823	12,792	220,56
2	VIGA TRAVAMENTO	TUBO CAIXÃO UE[] 75X40X15X2,00		25,642	8	138,27
3	TERÇAS	UE 100X50X17X2,00		45,45	20,25	157,50
SUB TOTAL					41,04	516,33
ITEM	DENOMINAÇÃO	ELEMENTOS DE LIGAÇÃO	MATERIAL	QUANTIDADE (UNID)	SUPERFÍCIE (m²)	PESO (Kg)
4	PLACA DE BASE	CH. #3/8"x 200x200mm	ASTM-A36	6	0,48	17,84
5	CHUMBADOR	Ø 1/2"x450mm	ASTM - A36	24	-	10,67
6	FIXAÇÃO TELHA-TERÇA	PARAF. FIX PB PB 12-1/4"-14X3.1/4" TCP 04	AÇO GALVANIZADO	144	-	
7	MISCELÂNIAS	CH. DE LIGAÇÃO & FIXAÇÃO	ASTM-A36		-	51,63
SUB TOTAL					0,48	80,14
TOTAL					41,52	596,47
ÁREA DA ESTRUTURA TOTAL (m²)					27,89	

MAPA CHAVE

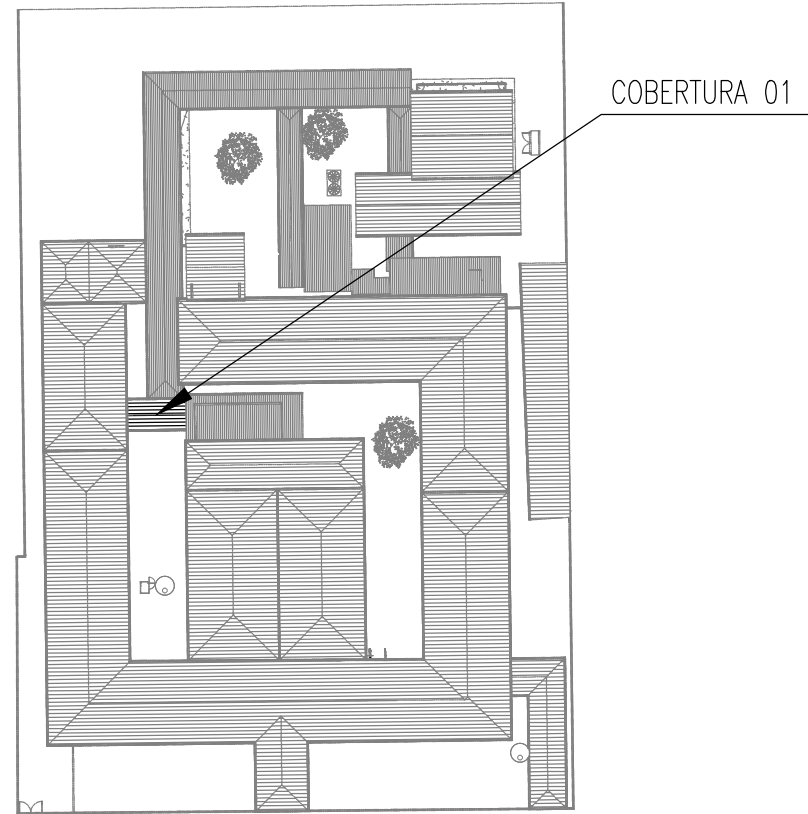
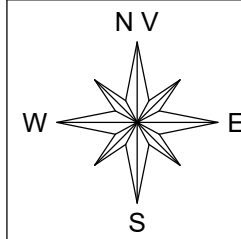

- NOTAS:
- 1 - TODAS AS MEDIDAS DEVEM SER VERIFICADAS NO LOCAL. CASO SEJA NECESSÁRIO REALIZAR ALTERAÇÕES, É IMPRESCINDÍVEL ENTRAR EM CONTATO COM O RESPONSÁVEL PELO PROJETO ESTRUTURAL. O RESPONSÁVEL TÉCNICO PELA EXECUÇÃO DA OBRA ESTÁ AUTORIZADO A REALIZAR PEQUENOS AJUSTES PARA CORRIGIR EVENTUAIS INCOMPATIBILIDADES, DESDE QUE RESPEITE AS ORIENTAÇÕES DESCRITAS NESTE PROJETO. ALTERAÇÕES MAIS SIGNIFICATIVAS DEVERÃO SER APROVADAS PREVIAMENTE PELO ENGENHEIRO AUTOR DO PROJETO;
 - 2 - DIMENSÕES EM MILÍMETROS, EXCETO ONDE INDICADO O CONTRÁRIO;
 - 3 - A ELEVAÇÃO É REFERENCIAL;
 - 4 - SOLDAS CONFORME NORMA "AWS", ELETRODO E70XX (QUANDO NÃO INDICADO);
 - 5 - AS EMENDAS DAS TERÇASS DEVERÃO SER EXECUTADAS SOBRE AS VIGAS
 - 6 - MATERIAIS QUANDO NÃO INDICADO:
 - AÇO PARA USO GERAL, REFERENTE A CHAPAS E PERFIS SOLDADOS: ASTM A36;
 - AÇO PARA CHUMBADORES: ASTM A36
 - AÇO PARA PERFIL CAIXÃO UE [] : ASTM A36/SAE1020 Fy 250Mpa (AÇO CONFORMADO A FRIJO);
 - AÇO PARA TERÇASS UE: ASTM A36/SAE1020 Fy 250Mpa (AÇO CONFORMADO A FRIJO);
 - 7 - A ESTRUTURA METÁLICA DEVERÁ SER MONTADA E INSTALADA SOMENTE SOBRE ELEMENTOS ESTRUTURAIS DE CONCRETO ARMADO CONVENCIONAL - VIGAS, PILARES E EM NENHUMA HIPÓTESE SOBRE ALVENARIA.
 - 8 - TODA VIGA METÁLICA TERÁ UMA TAMPA SOLDADA EM SUAS EXTREMIDADES
 - 9 - O CONCRETO DEVERÁ POSSUIR RESISTÊNCIA - MÍNIMA DE fck > 250 Kgf/cm.
 - 10 - OS CHUMBADORES DEVERÃO SER CONCRETADOS JUNTAMENTE COM OS BLOCOS.
 - 11 - PROTEGER AS ROSCAS DOS CHUMBADORES ANTES DA CONCRETAGEM.
 - 12 - O NIVELAMENTO DEVERÁ SER FEITO APÓS A MONTAGEM DA ESTRUTURA COM ARGAMASSA EXPANSIVA DE ALTA RESISTENCIA (GROUT);



ESTADO DE GOIÁS SECRETARIA DE ESTADO DA EDUCAÇÃO SUPERINTENDÊNCIA DE INFRAESTRUTURA GERÊNCIA DE PROJETOS E INFRAESTRUTURA

GERÊNCIA DE PROJETOS E INFRAESTRUTURA
APROVADO ____/____/____
TÉCNICO RESPONSÁVEL PELA APROVAÇÃO

CEPI DIVINO PAI ETERNO

EXECUTIVO				
ENDEREÇO AV. FRANCISCO PAULO RAMOS, N° 670, VILA PAI ETERNO, TRINDADE - GO				
ÁREA DO TERRENO	ÁREA PERMEAB.	ÁREA EXISTENTE	ÁREA A DEMOLIR	ÁREA A CONSTRUIR
11892,82 m²	4493,18 m²	4596,42 m²	0,00 m²	819,30 m²
			819,30 m²	5415,72 m²



ELABORAÇÃO:
CONSÓRCIO DIAMANTE ENGENHARIA
AV. BARÃO HOMEM DE MELO, N° 3280, NOVA GRANADA
BELO HORIZONTE - MG - CEP: 30494-080
TEL.: (31) 3347-4405 / (31) 3347-7079 / (31) 3571-1500
EMAIL: contato@grupoprojetoenharia.com.br

AUTOR: JULIANA GONÇALVES OLIVEIRA - ENGENHEIRA CIVIL - CREA-MG: 239787/D

RT DA OBRA:

PROPRIETÁRIO: SECRETARIA DE ESTADO DA EDUCAÇÃO CNPJ: 01.409.705.0001-20
PREPOSTO: SABRINA SILVA VIEIRA VALENTE CPF: 041.530.091-64

ESTRUTURA METÁLICA

ESTRUTURA METÁLICA - COBERTURA 1 - ETAPA 4
PLANO DE BASES, PLANO DE COBERTURA - TERÇAS E VIGA TRAVAMENTO, ELEVAÇÃO - FILAS A e C;
DETALHES DA PLACA DE BASE, DETALHE CHUMBADOR, DETALHE TIP. - FIXAÇÃO DAS TELHAS
DET. TIP. - FIXAÇÃO TERÇAS, MAPA - CHAVE, DET. TIP. - SOLDA, ISOMÉTRICO, LISTA MATERIAL.
ASSUNTO:

DATA: MAIO/2025 ESCALA: INDICADA REVISÃO: 01 Nº RRT/ART:

REV.	DATA	DESCRIÇÃO	VISTO
00	04/2025	EMIÇÃO INICIAL	JGO
01	05/2025	REVISÃO	JGO

01/01

FOLHA:

FORMATO - A1
841x594mm